

Facteurs d'influence externe:  
 AAB, ADT, AET, AFT, AGT, AHT, AKT, ALT, AMI, AMBAT, BBT, BCADT,  
 BEZ, CAT, CBT, ...

Ris de circuits de sécurité ni critique.

Voirs d'evacuation voir plans Rez-de-chaussée / Snack  
 ci-dessus.

Vu de 14/10/27  
 02/10/27

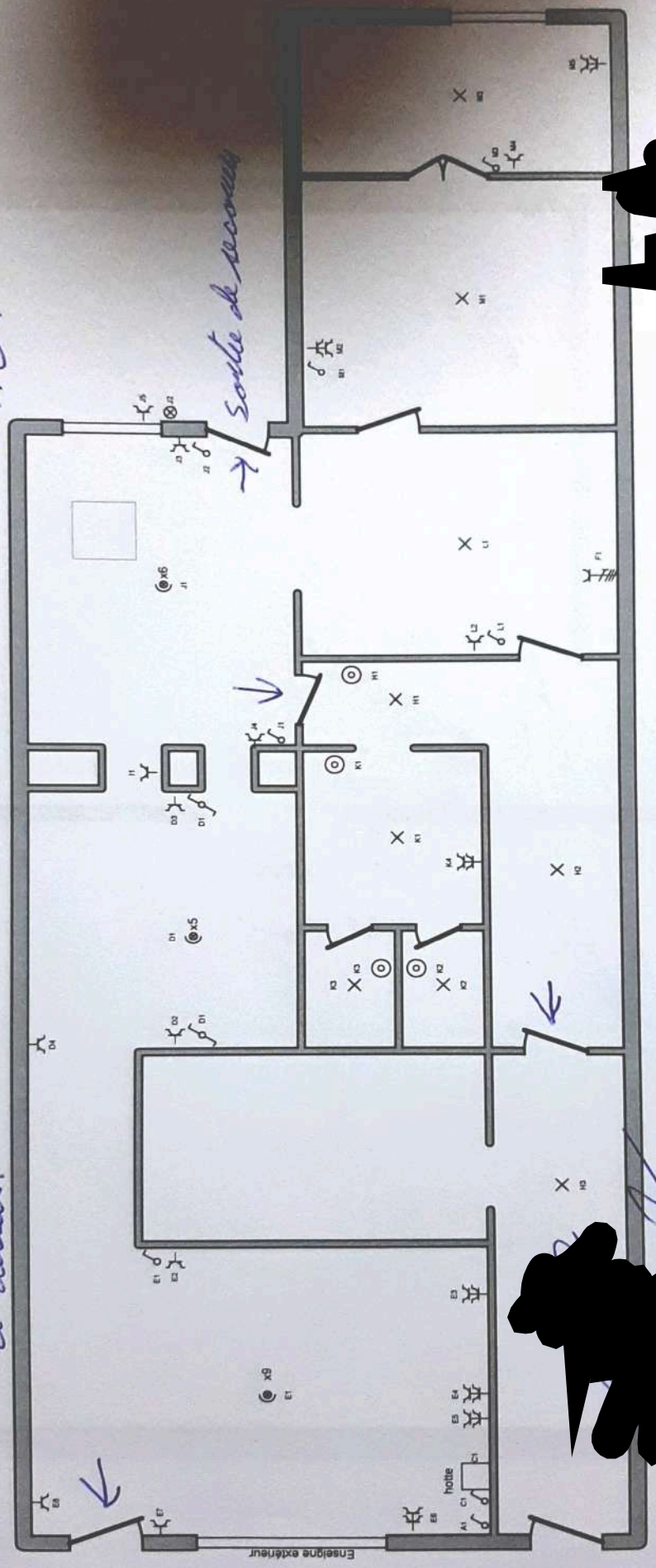

p. 4/5  
 Schéma de position  
 3 x 230V - 50Hz  
 YOA MAX

Installateur  
 Installation existante  
 Chaussée de Bruxelles 208/210  
 6020 Dampremy  
 Tel.: 0489004809 GSM: -  
 Fax: -

Adresse de l'installation électrique  
 [Redacted]

Organisme agréé  
 BTV  
 Rue des Bureaux 1 Boîte a  
 7160 Chapelle-Jez-Herlaimont  
 Tél.: 064336455 GSM: -  
 Fax: -  
 e-mail: -

Schéma dessiné par:



# Cave

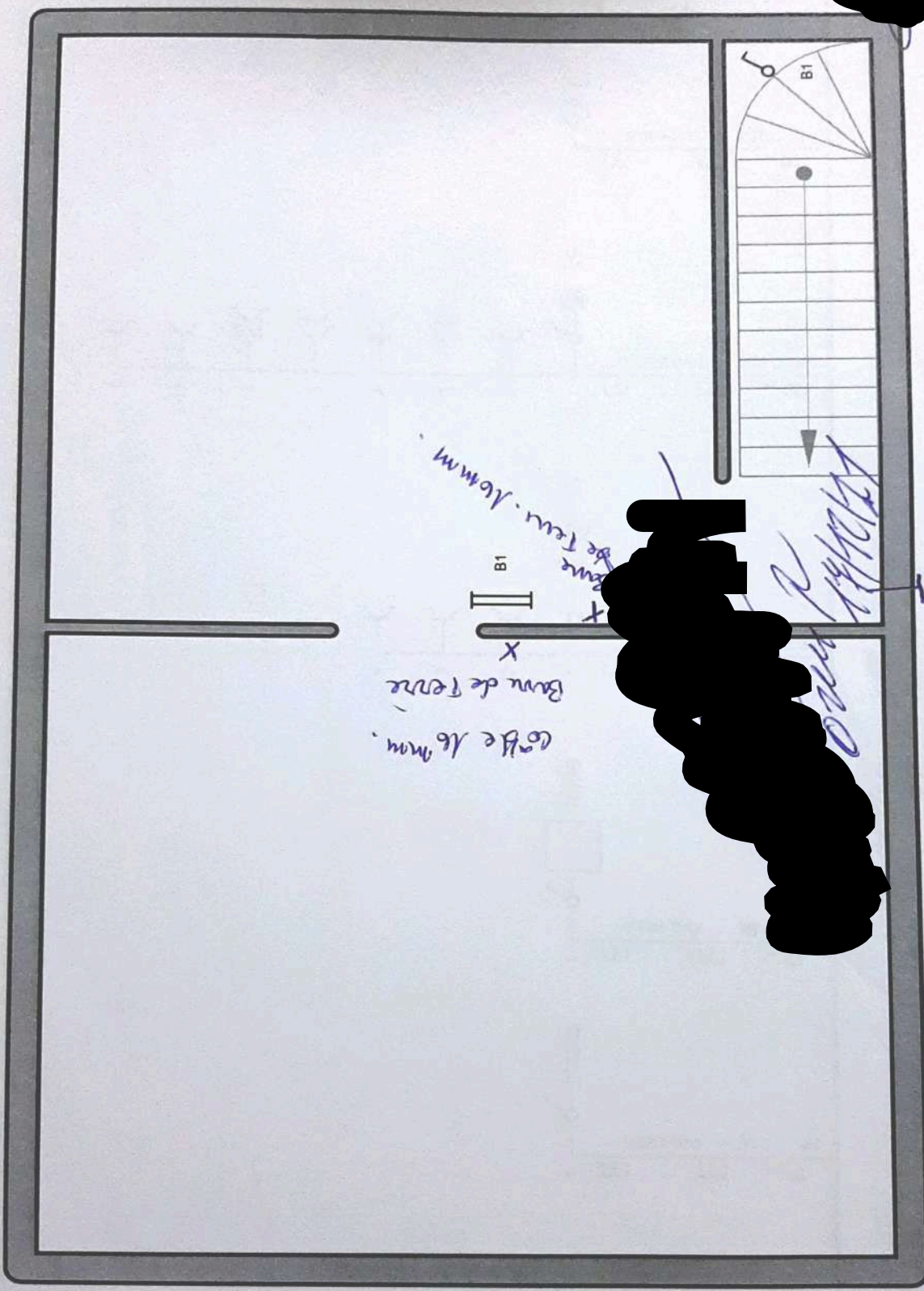

Organisme agréé  
BTY  
Rue des Bureaux 1 Boite a  
7160 Chapelle-lez-Herlaimont  
Tél.: 064336455 GSM: -  
Fax: -  
e-mail: -

Adresse de l'installation électrique



Installateur  
Installation existante  
Chaussée de Bruxelles 208/210  
6020 Dampremy  
Tél.: 0489004809 GSM: -  
Fax: -  
e-mail: telaviv.150@hotmail.com C ID 592051288126

p. 3/5  
Schéma de position  
3 x 230V - 50Hz

40A

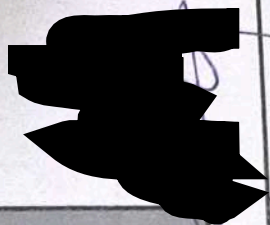



Enseigne extérieur

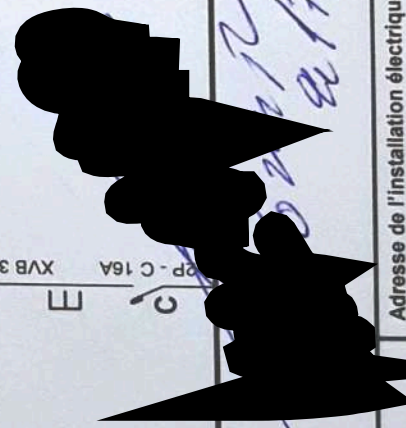
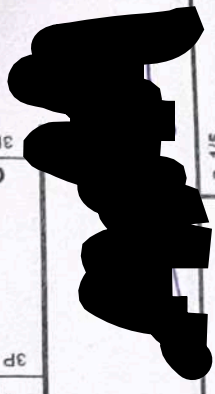
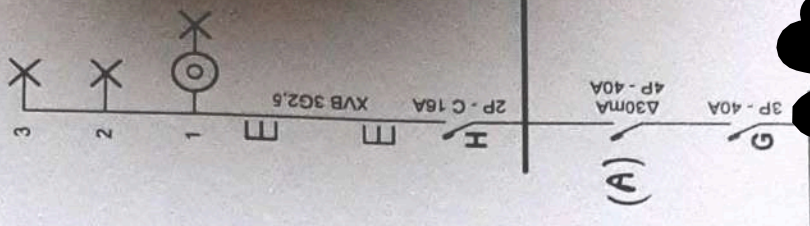
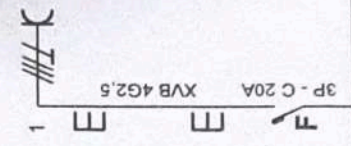
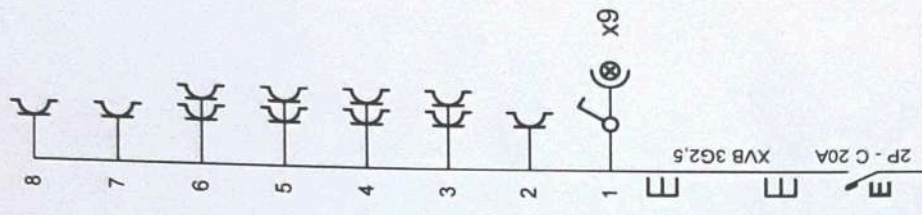
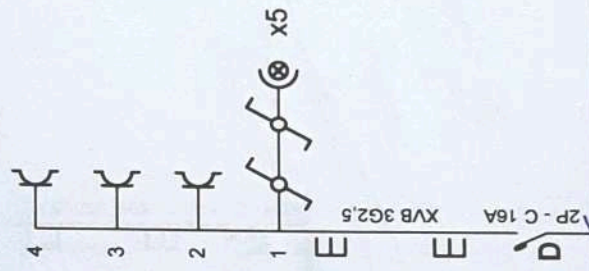
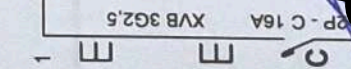
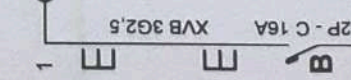
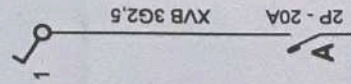
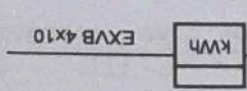

*27/11/07*

*Bob*

<p>p. 1/5 Schéma unifilaire 3 x 230V - 50Hz <b>40A MAX</b></p>	<p><b>Installateur</b> Installation existante Chaussée de Bruxelles 208/210 6020 Dampremy Tél.: 0489004809 GSM: - Fax: - e-mail: telaviv.150@hotmail.com C ID 592051288126</p>	<p><b>Adresse de l'installation électrique</b> </p>	<p><b>Organisme agréé</b> BTW Rue des Bureaux 1 Boite a 7160 Chapelle-lez-Herlaimont Tél.: 064336455 GSM: - Fax: - e-mail: -</p>
--	--	---	--



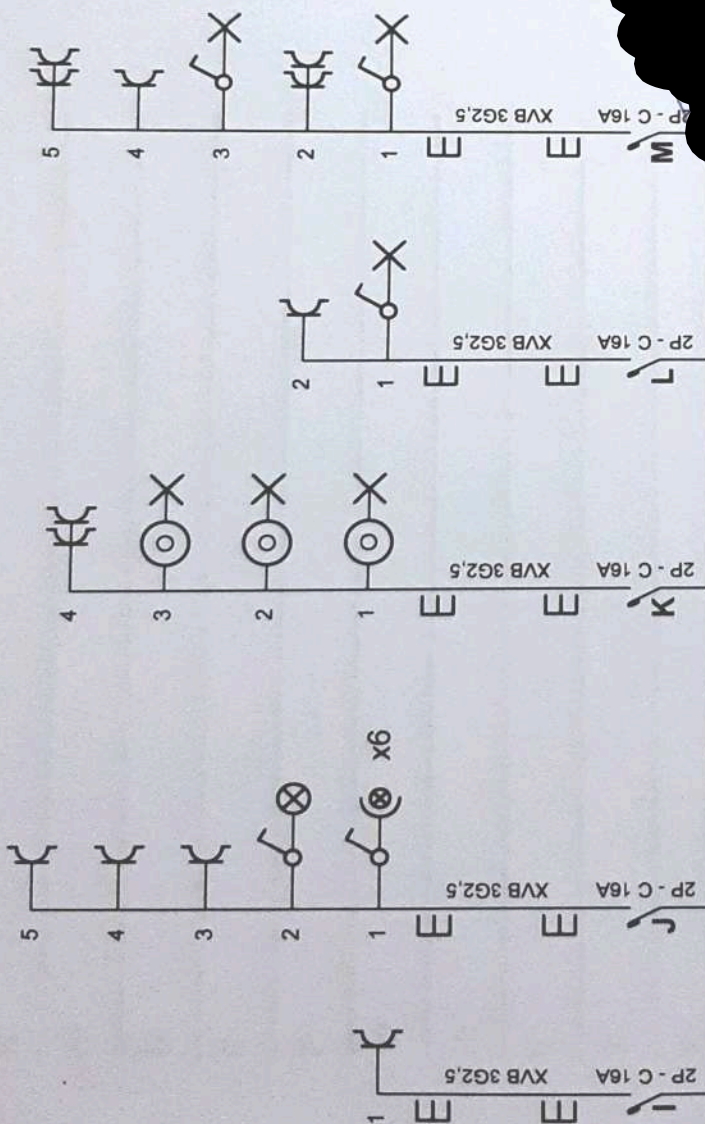

*Handwritten notes:*  
 02/11/12  
 G. 17/10/12



**Organisme agréé**  
 BTW  
 Rue des Bureaux 1 Boîte a  
 7160 Chapelle-lez-Herlaimont  
 Tél.: 064336455 GSM: -  
 Fax: -  
 e-mail: -

**Adresse de l'installation électrique**  
 [Redacted]

**Installateur**  
 Installation existante  
 Chaussée de Bruxelles 208/210  
 6020 Dampremy  
 Tél.: 0489004809 GSM: -  
 Fax: -  
 e-mail: telaviv.150@hotmail.com C ID 592051288126

p. 2/5  
 Schéma unifilaire  
 3 x 230V - 50Hz

40A  
 MAX



A:  
B:  
C:  
D:  
E:  
F:  
G:  
H:  
I:  
J:  
K:  
L:  
M:

**Organisme agréé**

BTV  
Rue des Bureaux 1 Boîte a  
7160 Chapelle-lez-Herlaimont  
Tél.: 064336455 GSM: -  
Fax: -  
e-mail: -

**Adresse de l'installation électrique**



**Installateur**

Installation existante  
Chaussée de Bruxelles 208/210  
6020 Dampremy  
Tél.: 0489004809 GSM: -  
Fax: -  
e-mail: telaviv.150@hotmail.com C ID 592051288126

p. 5/5

Lista des circuits

3 x 230V - 50Hz

